

TEÓRICO PRÁCTICO N° 1/2023
CONCEPTUALIZACION DE CADENAS AGROALIMENTARIAS

Objetivos

- Comprender el concepto de Sistema Agroalimentario y las interrelaciones funcionales entre sus integrantes.
- Reconocer la importancia del enfoque de “cadena” versus el análisis del sector primario.
- Identificar y caracterizar los componentes o sub-sectores de cadenas agroalimentarias a escala nacional.
- Reflexionar acerca de las diferencias en el poder de negociación de los distintos actores dentro de la cadena agroalimentaria.

Desarrollo

Introducción teórica (45 minutos).

Conceptos Claves: Sistema Agroalimentario. Cadena Agroalimentaria. Sectores funcionales. Sector para-agroalimentario. Poder de negociación.

Actividades Teórico Prácticas:

1. A partir de la lectura y análisis de la información técnica suministrada, de la cadena de carne vacuna, responder, debatir y poner en común las siguientes consignas (tiempo estimado: 80 min.):

- “Estructura de la cadena de carne bovina Argentina”. María Cecilia Paolilli, Silvina M. Cabrini, Leandro O. Pagliaricci, Francisco A. Fillat y María Victoria Bitar. Disponible en:

https://inta.gob.ar/sites/default/files/inta_pergamino_estructura_de_la_cadena_de_carne_bovina_argentina.pdf

Ver en Anexo

- **Esquema 1** (La cadena de carne bovina en Argentina)
- **Esquema 2** (Actividad ganadera vacuna en nuestro país– año 2020)
- **Esquema 3** (Los productores primarios en nuestro país– marzo 2020).

Consignas:

- a) Identificar los diferentes SECTORES FUNCIONALES que componen la cadena de la carne bovina argentina.
- b) Observar el Esquema 1 de la Cadena Agroalimentaria (CAA) de carne vacuna; identificar los sectores funcionales y los agentes del sistema para-agroalimentario. Aportar más ejemplos de agentes que lo componen.
- c) Observar el Esquema 2 de la CAA de carne vacuna, y concluir acerca de la localización de la producción primaria y de la industria agroalimentaria vinculada.
- d) Observar el Esquema 3 de la CAA de carne vacuna, y concluir acerca de la estratificación de los productores primarios.
- e) Cuantificar y comparar el número de AGENTES de cada sector. Además, analizar el poder de negociación de los sectores funcionales de la cadena vacuna (considerar aspectos como fijación de precios, cantidad, calidad, etc.).
- f) Analizar la relación entre mercado interno y exportación de carne vacuna (comparar con las cadenas de carne ovina y porcina de la Tabla 1).

2. Reflexión y conclusión final:

- g) ¿Cuál es la importancia y aplicación del estudio de Cadenas Agroalimentarias, por sobre la evaluación de los sectores de manera individual?
- h) ¿Cuáles son los roles y sectores posibles para el desempeño del profesional veterinario/a en las diferentes cadenas agroalimentarias?

Anexo:

Esquema 1: La cadena agroalimentaria de carne bovina en Argentina

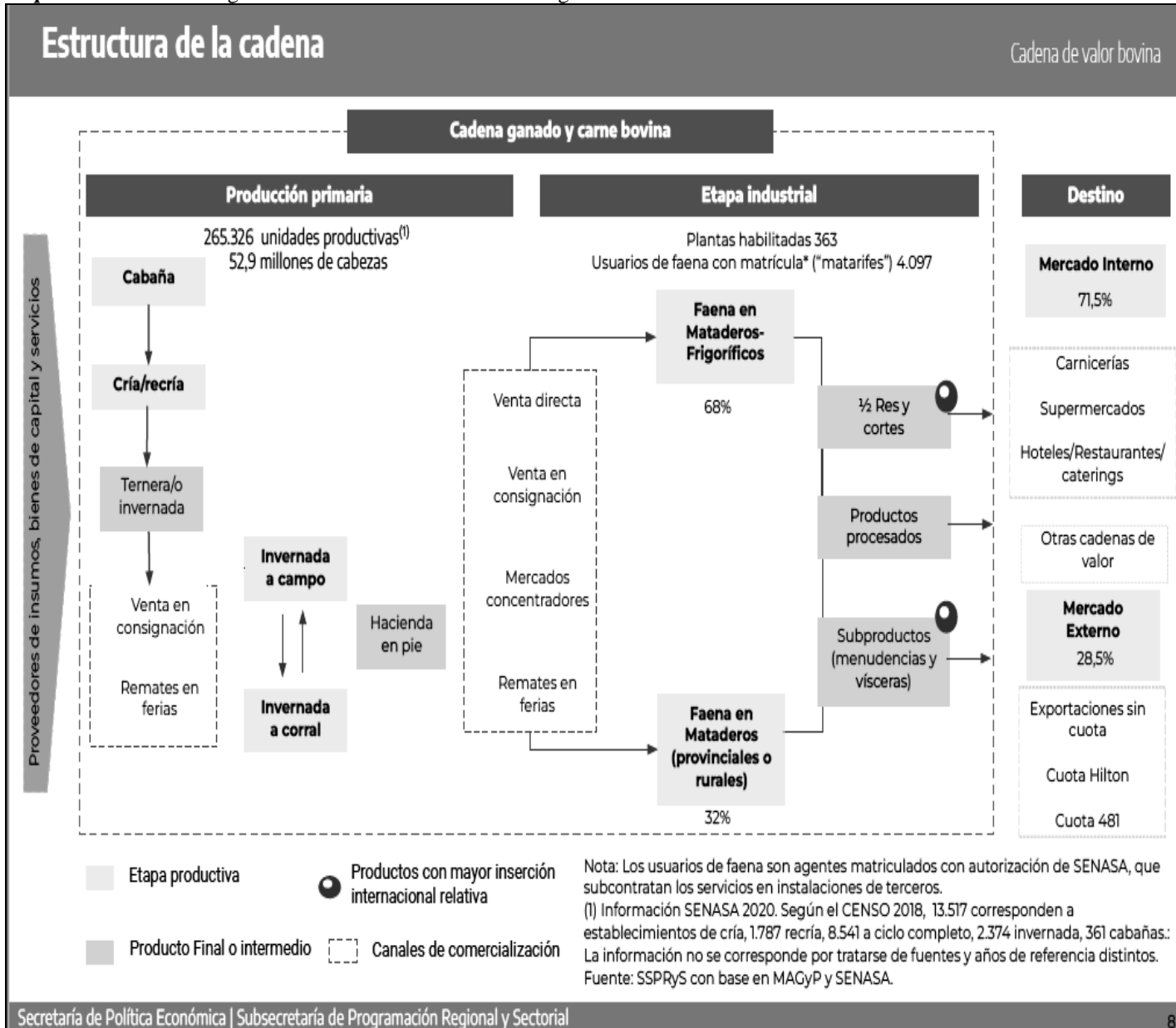

Fuente: Informes de cadenas de valor. Ficha sectorial: ganadería y carne vacuna. (Min. de Economía. Diciembre 2021).

Esquema 2: Actividad ganadera vacuna en Argentina, año 2020.

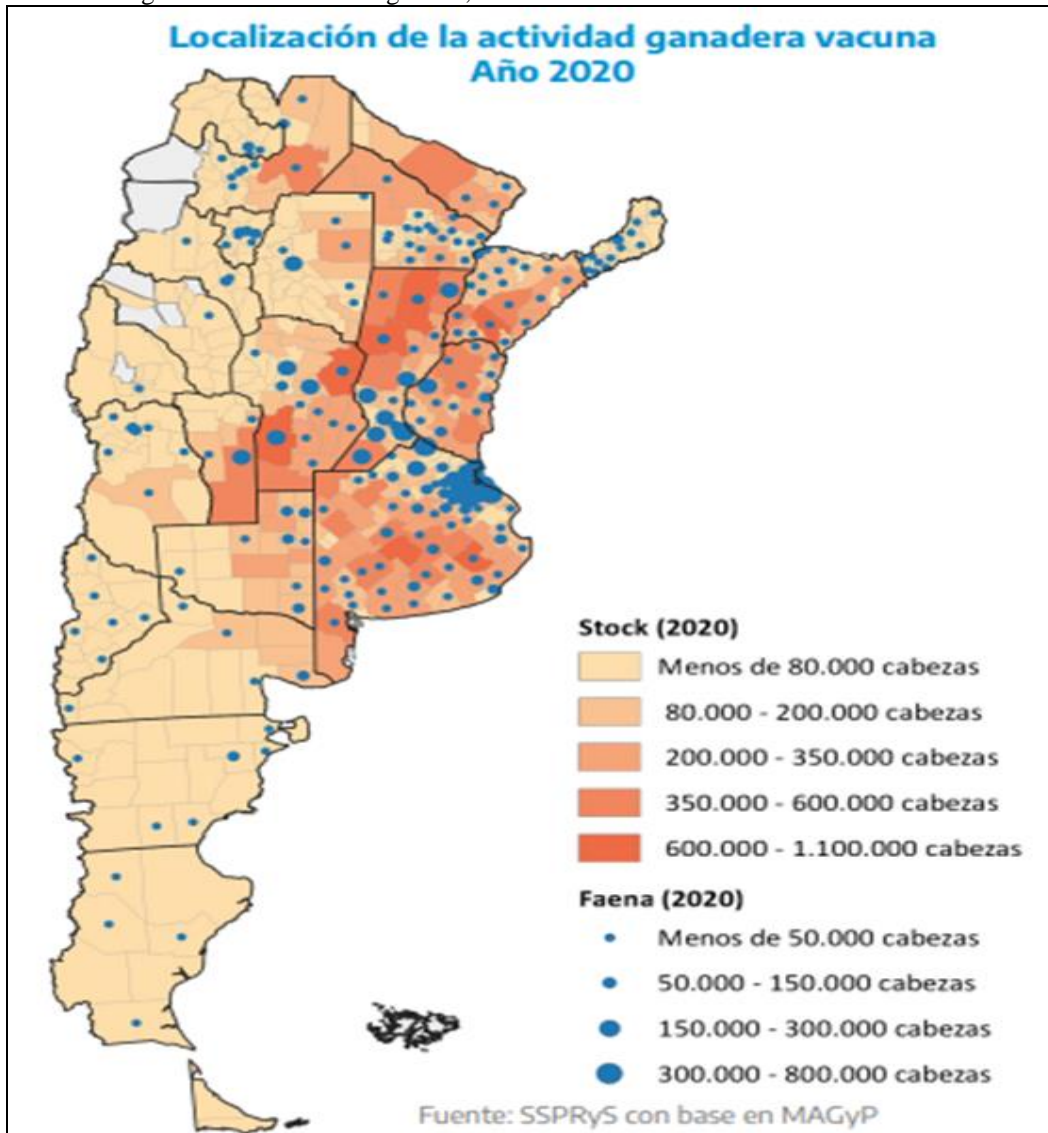

Fuente: Informes de cadenas de valor. Ficha sectorial: ganadería y carne vacuna. (Min. de Economía. Diciembre 2021).

Esquema 3: Los productores primarios en Argentina, marzo 2020.

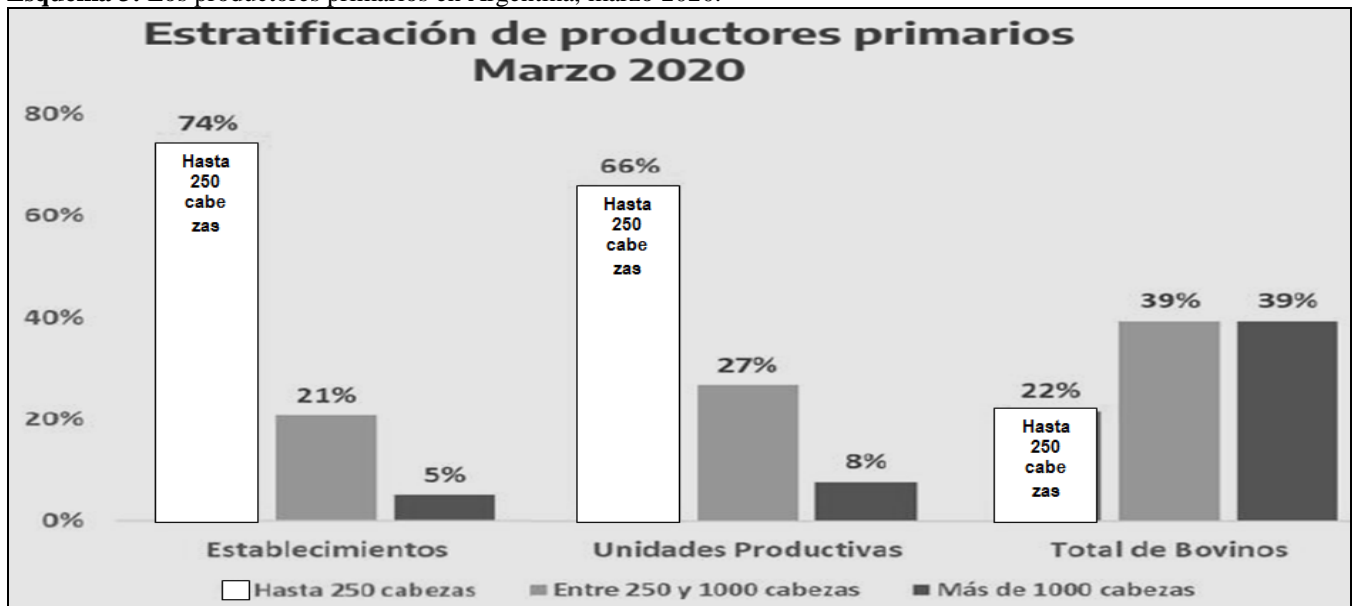

Fuente: Informes de cadenas de valor. Ficha sectorial: ganadería y carne vacuna. (Min. de Economía. Diciembre 2021).

ECONOMIA (3083)
Dpto. Economía Agraria – FAV - UNRC

Tabla 1: Cuadro comparativo de las cadenas agroalimentarias de carne ovina y porcina.

Variables		Cadena carne Ovina	Cadena carne porcina	
Sector primario (o Sector Agrario)	N° cabezas en existencias (stock)	14.859.486 (año 2015)	4.9000.000 (año 2016)	
	Variación de stock	-0.2% (2015/2010)	59% (2016/2010)	
	Mayor concentración productiva de cabezas	>Patagonia (62% stock); < Buenos Aires; Corrientes	Centro (63% stock) >Buenos Aires, Córdoba y Santa Fe	
	Nro. de establecimientos	85.545 (2015)	78.643 (2016)	
	Estratificación de establecimientos	<100 Cab: 79.7% EAPs con 12.9% cabezas >5000 Cab: 0.5% EAPs con 29.1% cabezas	< 50 madres: 96% EAP's poseen 46% porcinos >100 madres: 1% EAP's poseen 40% porcinos	
	Escala mínima eficiente	2.500/4.000 cabezas	>60 madres	
	Inversiones/Cambio tecnológico	Escasas	Genética; alimentación ; manejo; instalaciones	
	Importancia actividad (principal/complementaria)	Complementaria	Principal	
Faena	N° cabezas faenadas	3.202.000 cab. (2015) sólo 26% formal	5.2000.000 (2015)	
	Variación de cabezas faenadas	-8% (2015/2010)	60% (2015/2010)	
	Composición	70 % corderos 14% ovejas 10% capones	90% capones; 10% resto (chanchas; lechones livianos, lechones pesados, padrillos)	
	Producción de carne	61.000 ton (2015)	483.000 ton (2015)	
	Variación de producción	-4,3% (2015/2010)	73% (2015/2010)	
	Nro. De establecimientos	Primera transformación	116	256 carne porcina
		Segunda transformación	-	447 chacinados y otros
	Localización geográfica de los frigoríficos y del volumen faenado		Patagonia 42% de los establecimientos con el 81% de cabezas faenadas	Carne: Región Centro 55% de los establecimientos con el 90% de cabezas faenadas Chacinados: Región Centro: 85% de los establecimientos
Inversión		No (desinversión)	Si	
Cambios estructurales	Integración vertical (IV)	No	Sistema empresarial con IV hacia atrás y adelante	
	Cambios en el consumo	No (1,4 kg/hab/año promedio) Concentrado entre diciembre y febrero	Si (de 8,1 a 11,3 kg/hab/año entre 2010-2015) Todo el año	
	Importación/Exportación	0 ton./1.473 ton	7.903 ton./8.396 ton	
	Diferenciación de productos	Solo carne	Si (carne, chacinados, embutidos)	
	Concentración en faena y exportación		Si	Si
	Acciones de fomento (públicas/privadas)		-Ley 25.422 Recuperación Ganadería Ovina -Protocolo de Indicación Geográfica Cordero Patagónico - Patagonia zona libre de aftosa sin vacunación	-Financiamiento para la producción de Ganados y Carnes (Ministerio + Bco. Nación) -Incentivos para consumo "en fresco" (programas TV/eventos sociales)
	Formalidad/Informalidad de la cadena		+ informal	+ formal

Fuente: elaboración propia en base a INFORMES DE CADENAS DE VALOR: CARNICA- PORCINA. Año 1. No 9. Agosto 2016. Disponible en: http://www.economia.gob.ar/peconomica/docs/SSPE_Cadena_Valor_Porcina.pdf. INFORMES DE CADENAS DE VALOR: OVINOS – LANAS Y CARNE Año 1. No 1. Mayo 2016. Disponible en: http://www.economia.gob.ar/peconomica/docs/SSPE_Cadena_Valor_Ovina.pdf.